ECHANGES DE PRATIQUE

16 avril 2007

BODY PIERCEURS DE LA LOIRE

Liberté • Égalité • Fraternité
RÉPUBLIQUE FRANÇAISE

DIRECTION
DÉPARTEMENTALE
DES AFFAIRES SANITAIRES
ET SOCIALES DE LA LOIRE

LOIRÉADD'

Le Piercing chez QUILLIAN2

La boutique

Les Bijoux

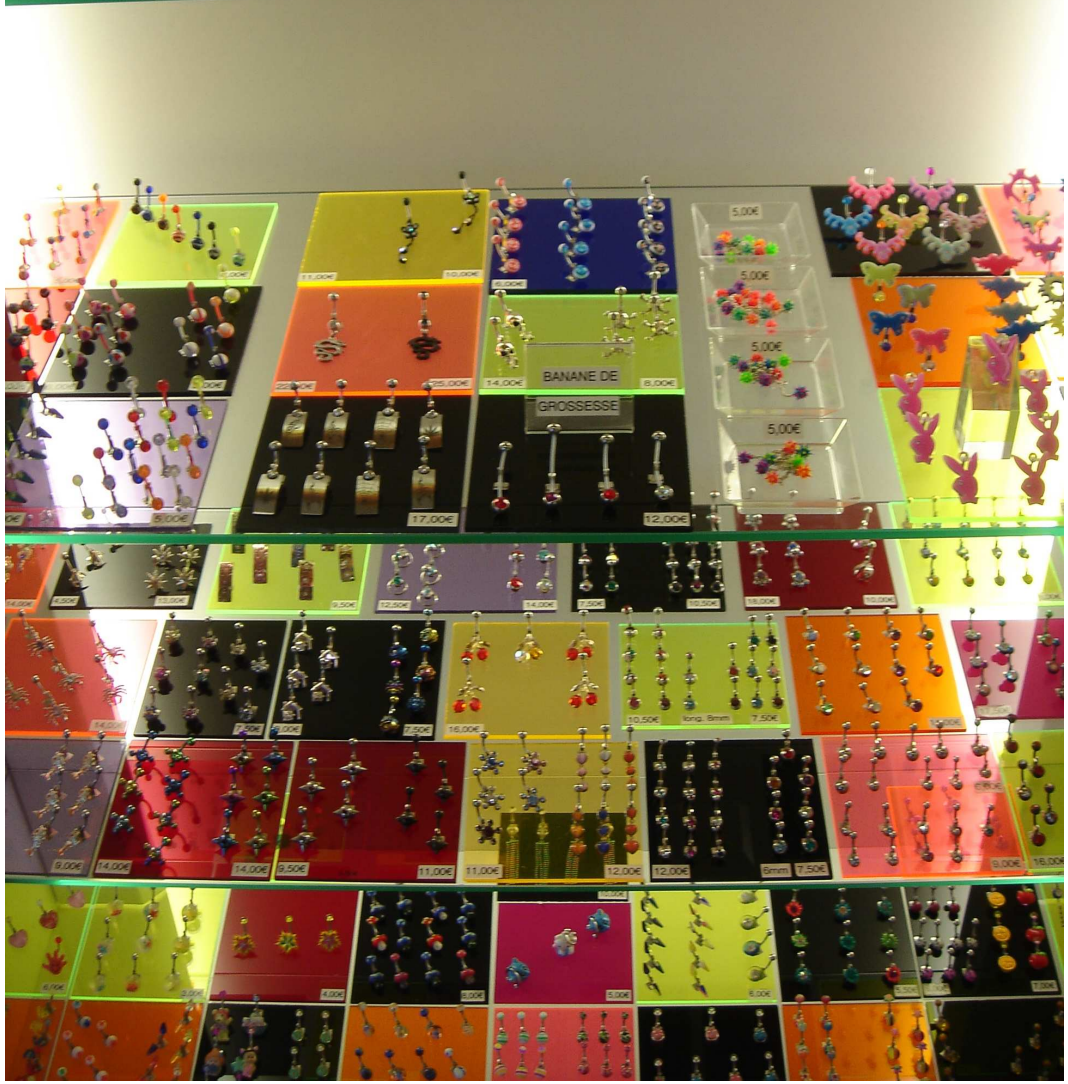

La salle de Piercing

Côté Préparation

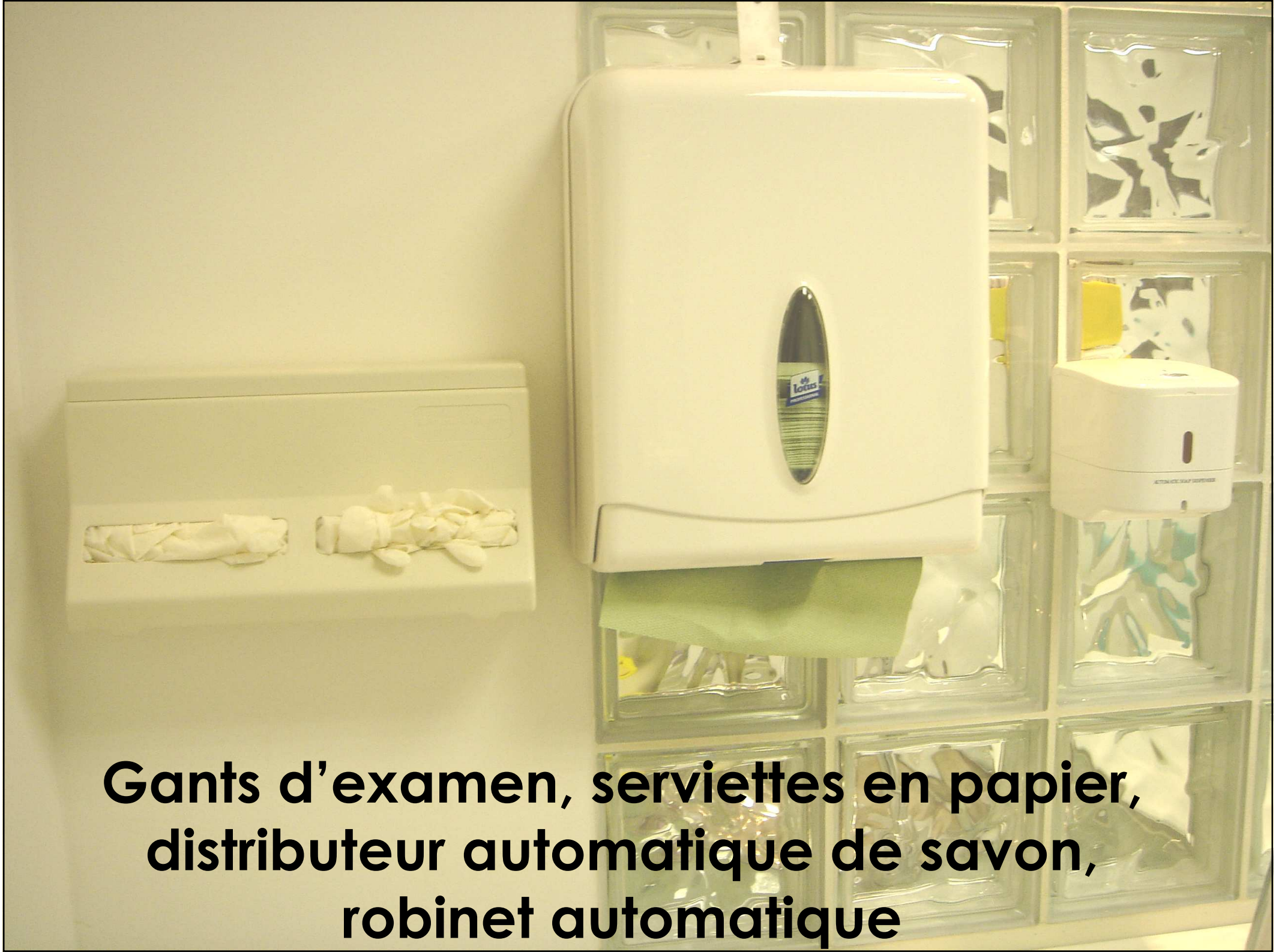

Gants d'examen, serviettes en papier, distributeur automatique de savon, robinet automatique

La salle de Stérilisation

Autoclave de classe B

Emballage avant passage à l'autoclave

Témoin de stérilisation

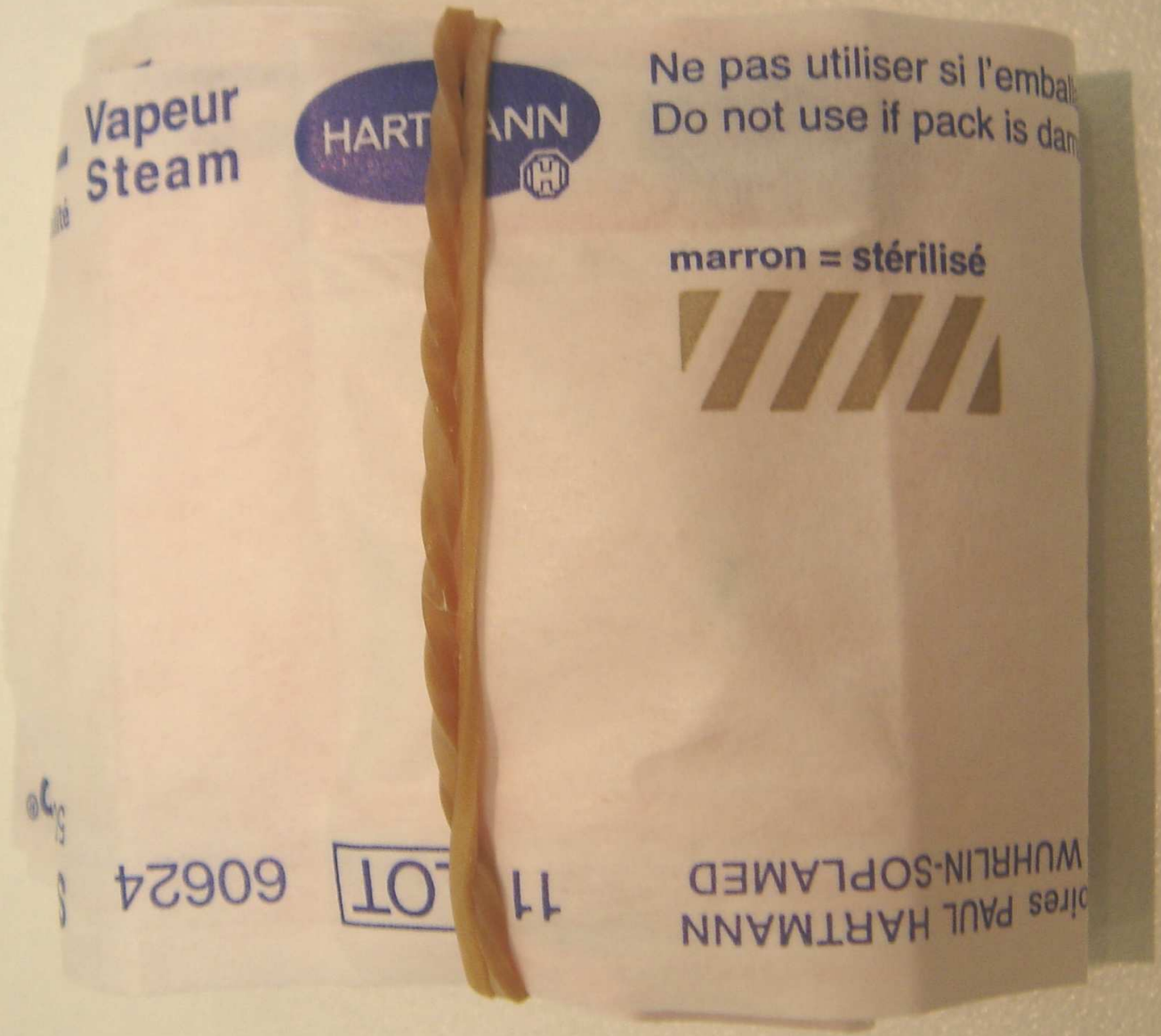

Nettoyeur à ultrasons

Machine qui permet le nettoyage mécanique des instruments ou bijoux

Stock de matériels stérilisés

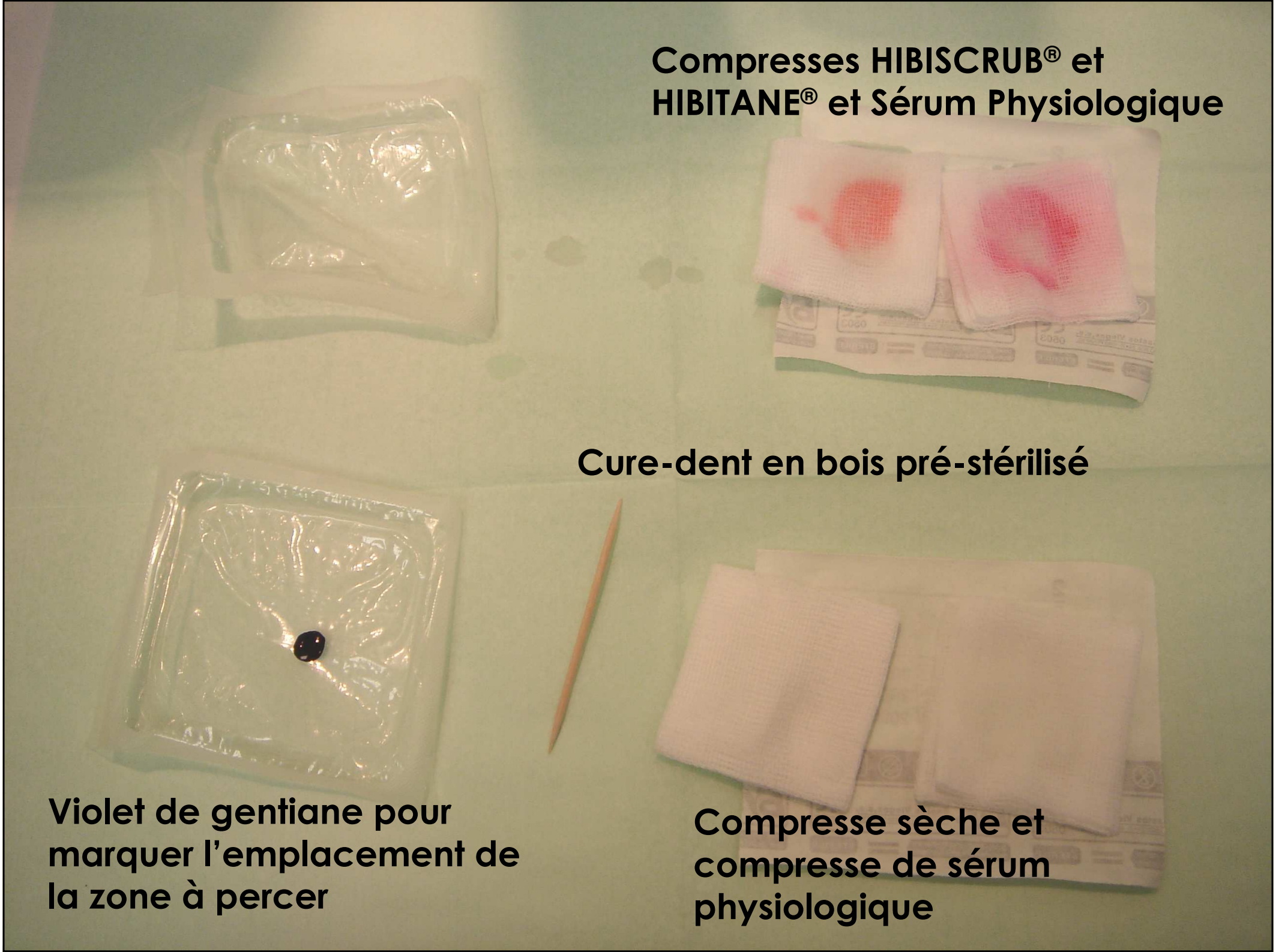
Compresses HIBISCRUB® et
HIBITANE® et Sérum Physiologique
Cure-dent en bois pré-stérilisé
Violet de gentiane pour
marquer l'emplacement de
la zone à percer
Compresse sèche et
compresse de sérum
physiologique

Gants stériles, bouchon en liège stérilisé, aiguille et bijou de piercing

Protocole d'Accord pour l'Implantation d'un Piercing

Je soussigné(e) : Nom : ..... Prénom : .....

Adresse : .....

Code postal : ..... Ville : .....

Téléphone : ..... E-mail : .....

- **Déclare expressément :**
  - être responsable majeur
  - ne pas être sous l'emprise de substances illicites ou de l'alcool et d'une façon générale, de tout produit pouvant altérer ma capacité de jugement.
  - m'être suffisamment restauré avant l'acte de body-piercing
  - n'avoir aucun doute quant à mon aptitude sanitaire à l'acte de body-piercing

- **Reconnaît :**
  - avoir pris connaissance des conditions générales contenues dans la notice relative au body-piercing qui m'a été remise préalablement à l'intervention pour laquelle j'ai sollicité QUILLIAN 2.

- **M'engage :**
  - à respecter tous les conseils donnés sur la notice qui m'a été remise, tant pour la préparation, que l'intervention et les soins à apporter par la suite.

- **Reconnaît en outre :**
  - être parfaitement conscient des conséquences possibles du body-piercing sur mon corps et en accepter la responsabilité pleine et entière

- **De son coté QUILLIAN 2, par son représentant soussigné déclare :**
  - Prendre toutes les précautions nécessaires d'hygiène (piercings en champs stériles) et utiliser des aiguilles à usages unique, de stériliser dans les conditions les plus strictes le matériel à usage multiple (autoclave classe B testé bi-mensuellement par les laboratoires ECOBION), de respecter les règles élémentaires d'asepsie.

- **Election de domicile**
  - En cas de litige les parties conviennent que seuls les tribunaux de Clermont-Ferrand (63) sont compétents.

Fait à ..... en double exemplaire, le .....

Le Déclarant : Quillian 2 :

PIERCING : .....

Tout piercing est susceptible de s'infecter durant la période de cicatrisation. Un entretien approprié e extrêmement important pour permettre une bonne cicatrisation et empêcher toute infection.

La cicatrisation d'un piercing est la formation d'une couche de cellules épithéliales le long du canal d piercing, afin de protéger le corps de l'élément étranger. Les cellules épithéliales forment une sorte d tube de peau à l'intérieur du piercing. Ce processus dure environ 8 semaines. Après que cette couch de cellules soit formée, le piercing termine de se restructurer autour du bijou. Nettoyer le piercing l'eau chaude avant de tenter de faire tourner le bijou sur lui-même.

Une fois formée, la couche épithéliale doit s'épaissir et se renforcer. Ce processus peut durer de 6 mo à 1 an. Les orifices du piercing s'arrondissent alors vers l'intérieur, la peau devient plus flexible et plu souple autour du piercing.

Si vous désirez garder votre piercing, ne le retirez pas avant la fin de la période de cicatrisatio **La plupart des piercings auront besoin de 6 mois à 1 an avant que les bijoux ne puissent être retir sans que le piercing ne se referme**. Après que le piercing soit cicatrisé, celui-ci ne se refermera plu mais rétrécira si le bijou est retiré.

Tous les piercings produisent une sécrétion lymphatique, de plasma et de cellules mortes durar la cicatrisation. Ces sécrétions sont blanchâtre et sèchent aux orifices du piercing ainsi que sur bijou.

Les symptômes d'une **infection** incluent la douleur, le suintement, l'inflammation, une rouge excessive et une sécrétion de pus jaunâtre-verdâtre. Si vous suspectez une éventuelle infectio contactez-nous ou contactez un médecin, surtout dans les cas de piercing faciaux ou oraux.
NE JAMAIS RETIRER LE BIJOU. Si le bijou est retiré, les orifices du piercing vont se referme emprisonnant l'infection, ce qui peut entraîner la formation d'un abcès.

Les symptômes d'une **allergie** au produit désinfectant incluent la rougeur excessive, l'irritation, le démangeaisons ou la brûlure lorsque le piercing est nettoyé. Trop désinfecter un piercing ou mal rincer peuvent irriter le piercing et ses orifices.
Les symptômes d'une **allergie** au bijou se manifestent en général immédiatement, augmentant rougeur, l'inflammation, les démangeaisons et la couleur des sécrétions. Le piercing peut enfler, corps tentant de déloger le bijou. Le piercing peut être sauvé en changeant le bijou pour une matiè plus bio-compatible.
Très rarement, un piercing peut **migrer** vers la surface de la peau ou même rejeter. La migration et rejet se décèlent par la diminution de la distance entre les orifices. Une cicatrice se forme alors où piercing était tout d'abord placé. La cicatrisation est alors difficile, les orifices du piercing sont rouge Le bijou peut être visible sous la peau. Le bijou doit alors être retiré.

Le bijou placé dans votre piercing est fait de titane 6AL4V ELI ASTM F-136, d'acier chirurgic 316 LVM ASTM F-138 ou d'or 75 ‰.

Le design, l'épaisseur et le diamètre de votre bijou ont été choisi conformément à votre anatomie. Tou les efforts ont été fourni pour vous assurer la qualité de votre bijou.

Rappelez-vous que nous ne sommes pas médecins. Nos suggestions ne doivent pas remplacer un av médical.

Quillian 2

http://www.quillian2.com

Merci à Maryline…

Préparation du piercing

Test avec le dos de l'aiguille pour vérifier l'alignement des marques

Mise en situation pour la cliente

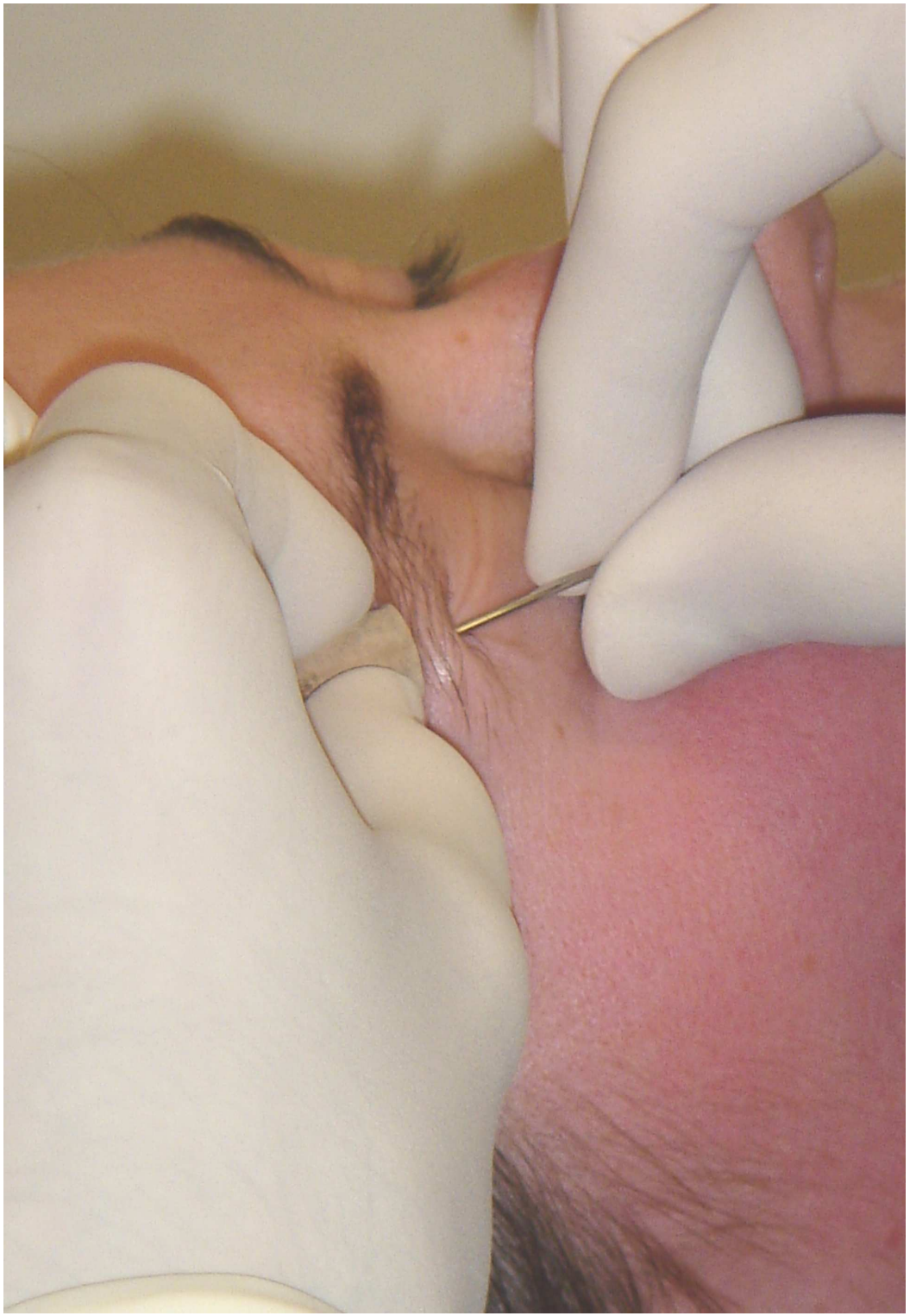

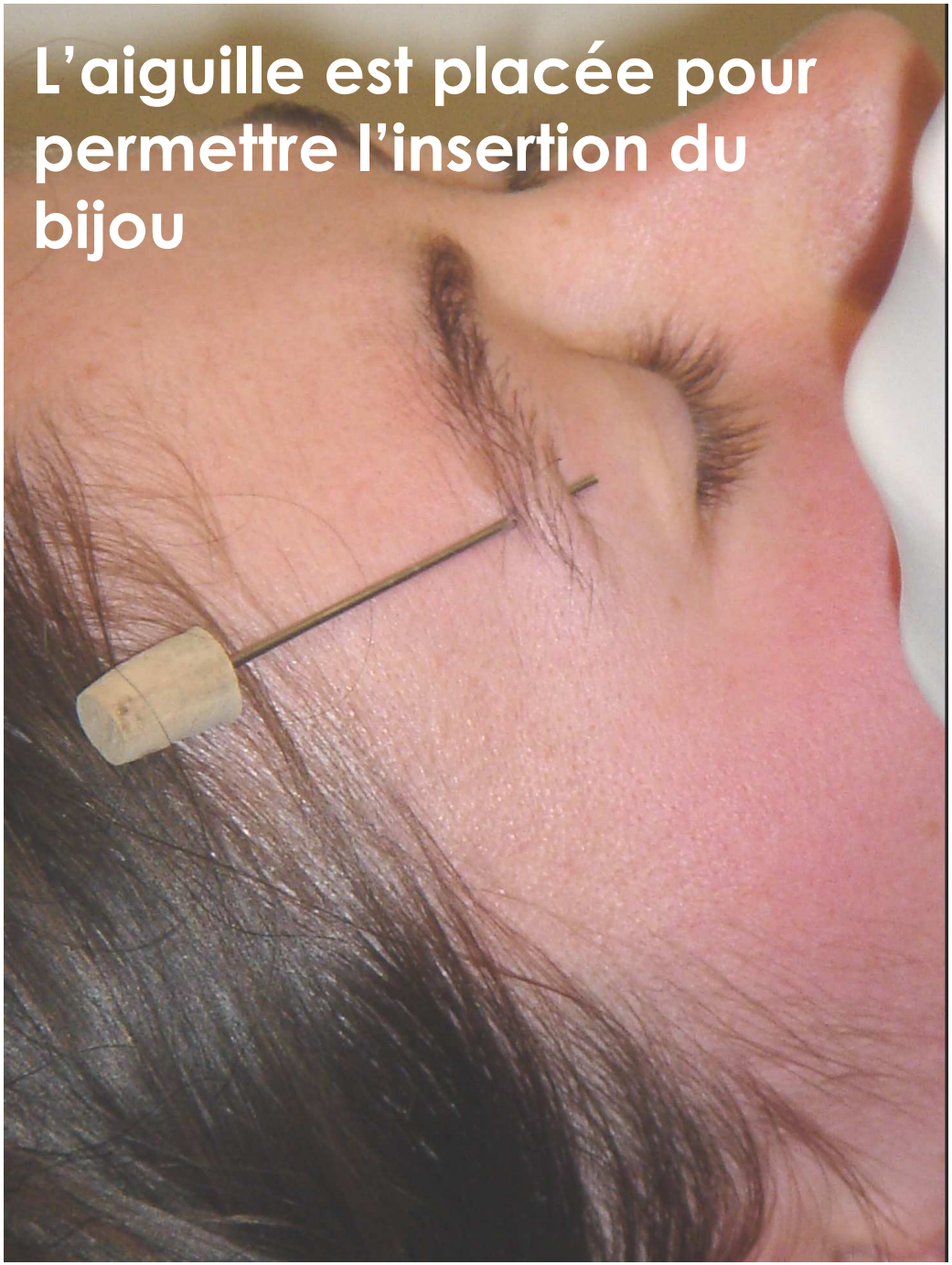

Le piercing est réalisé, le tranchant de l'aiguille est immédiatement sécurisé dans le bouchon

Percer sur une zone vascularisée peut provoquer un léger saignement

Les conseils

Prendre soins de votre piercing

Piercing: Piercer:

Cicatrisation: Nettoyage:

Gardez le bijou initial au moins:

Soins d'un piercing

Désinfectez 1 SEULE FOIS PAR JOUR :

sous la douche quotidienne. Gardez à l'esprit que trop désinfecter votre nouveau piercing, utiliser des produits trop forts ou utiliser plusieurs produits différents peut l'irriter.

Avec un SAVON ANTISEPTIQUE :

1. Désinfectez-vous les mains avec du savon antiseptique.
2. Nettoyez les sécrétions (plasma, sécrétions lymphatiques, cellules mortes...) formées aux orifices et sur le bijou à l'aide d'un coton tige imbibé d'eau et de savon antiseptique.
3. Faites aller et venir le bijou dans le piercing afin d'y faire pénétrer le savon antiseptique.
4. Laissez le savon antiseptique agir une minute.
5. Rincez abondamment sous la douche tout en faisant de nouveau aller et venir le bijou.
6. Séchez avec un mouchoir en papier ou une serviette jetable.

Rien n'est grave si :

- le piercing enfle les premiers jours.
- un hématome se forme autour du piercing les premiers jours.
- le piercing saigne par intermittence les premiers jours.
- les orifices du piercing sont rouge les premières semaines.

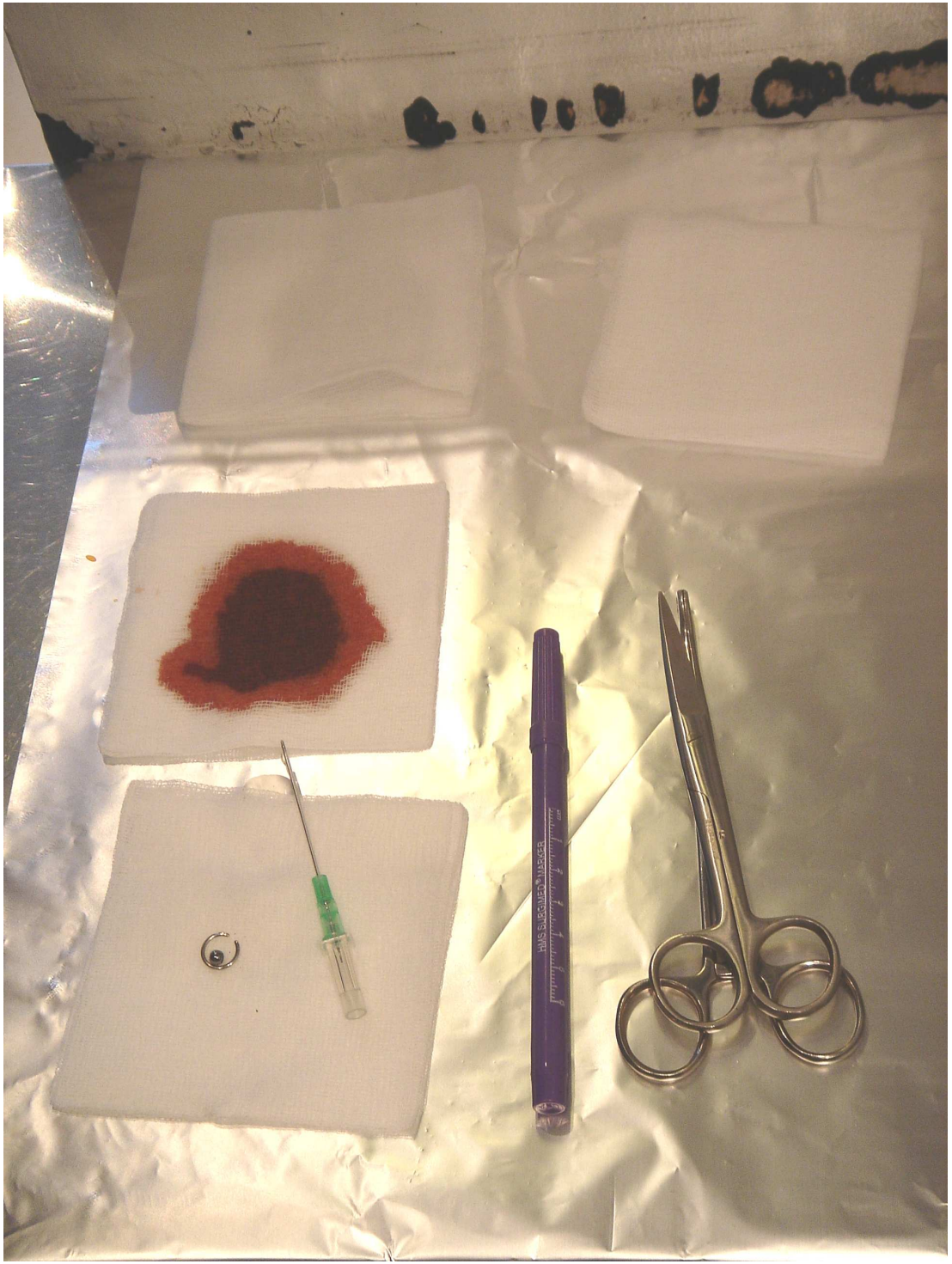

Piercing chez VILA'S TATTOO

Le set de piercing est préparé :

Compresse de Bétadine®, feutre, gants, pinces stériles, cathéter stérile et bijou stérile en titane

La zone à percer est désinfectée avec une compresse de Bétadine®

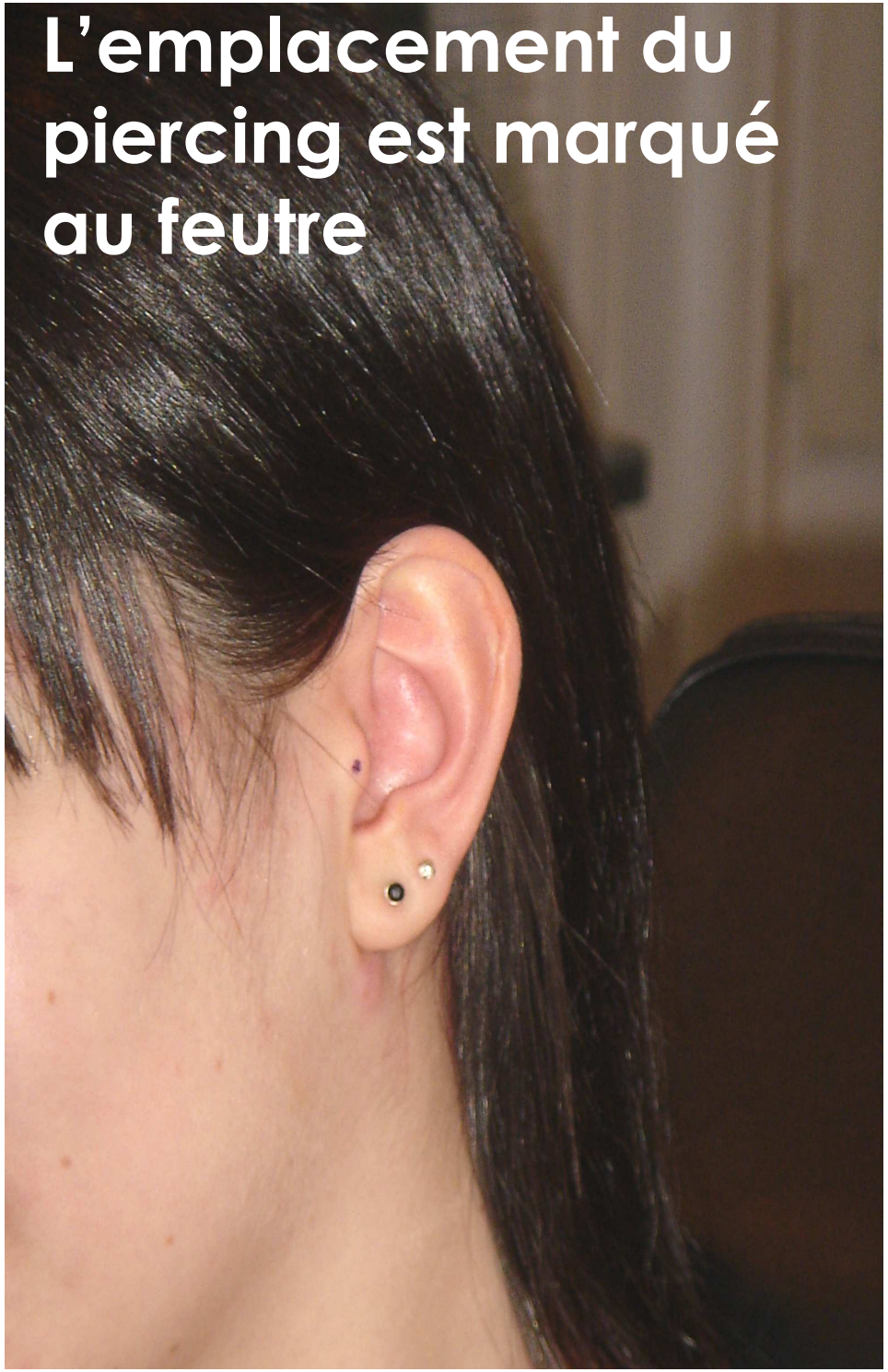
L'emplacement du piercing est marqué au feutre

La zone à percer est saisie de part et d'autre avec la pince

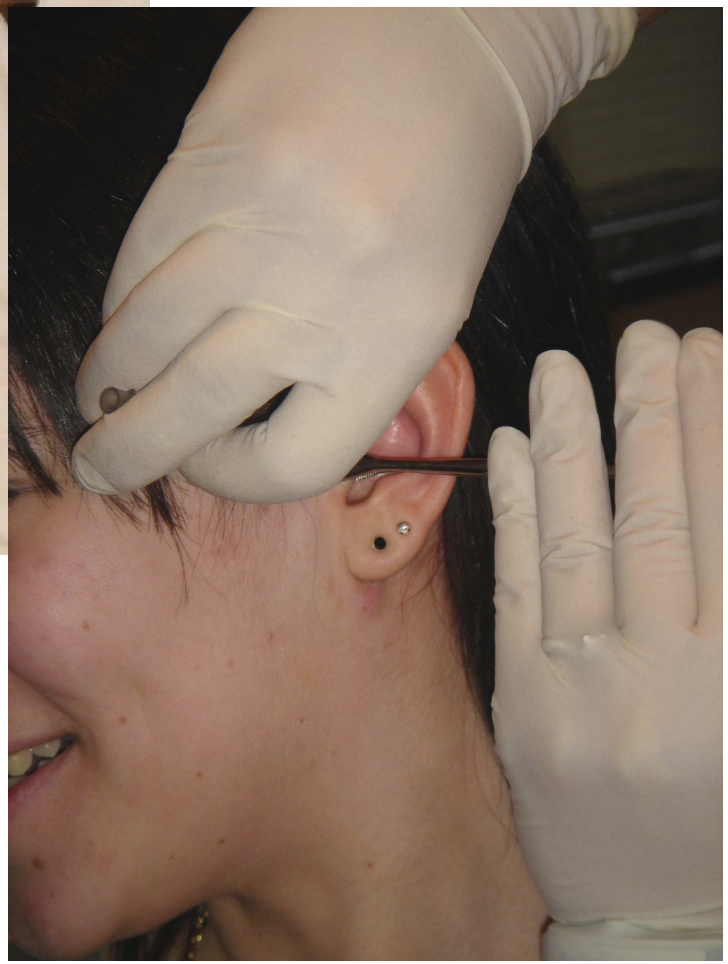

Le piercing est réalisé au cathéter

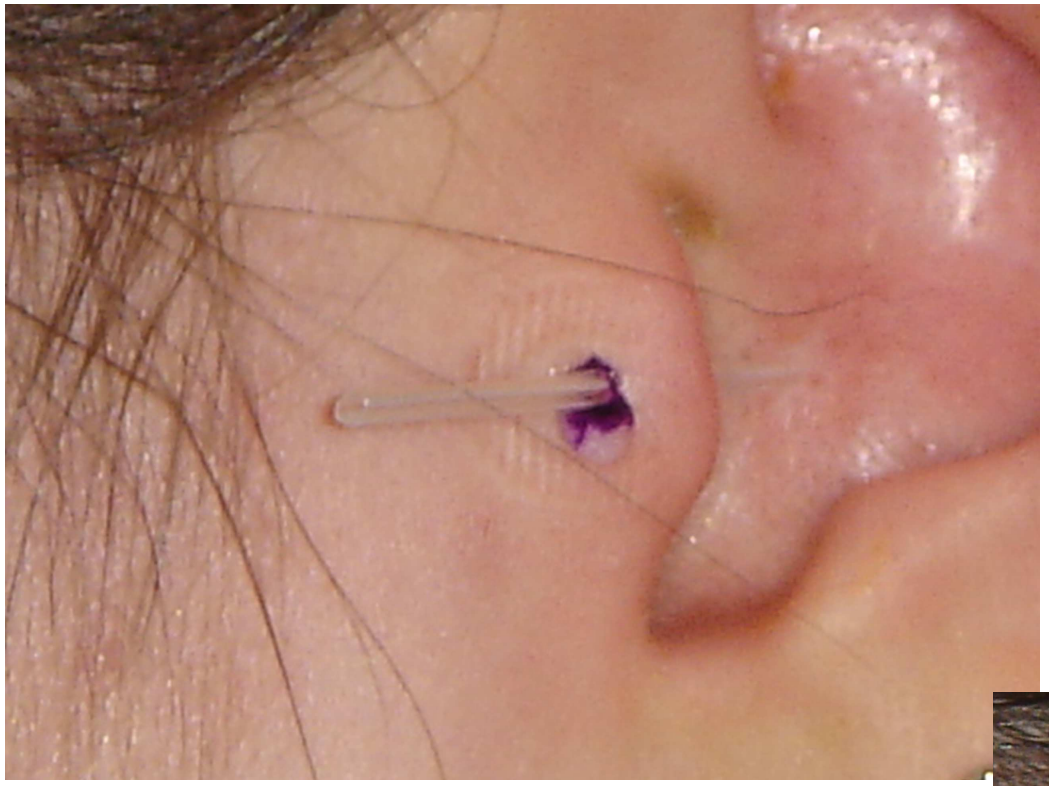

Le cathéter est mis en place en attente du bijou

Le bijou est placé

…nettoyer avec une solution antiseptique

Le piercing est terminé, il reste à fermer le bijou et…

Autoclave de classe B, Nettoyeur à ultrasons, scelleuse pour les matériels à stériliser

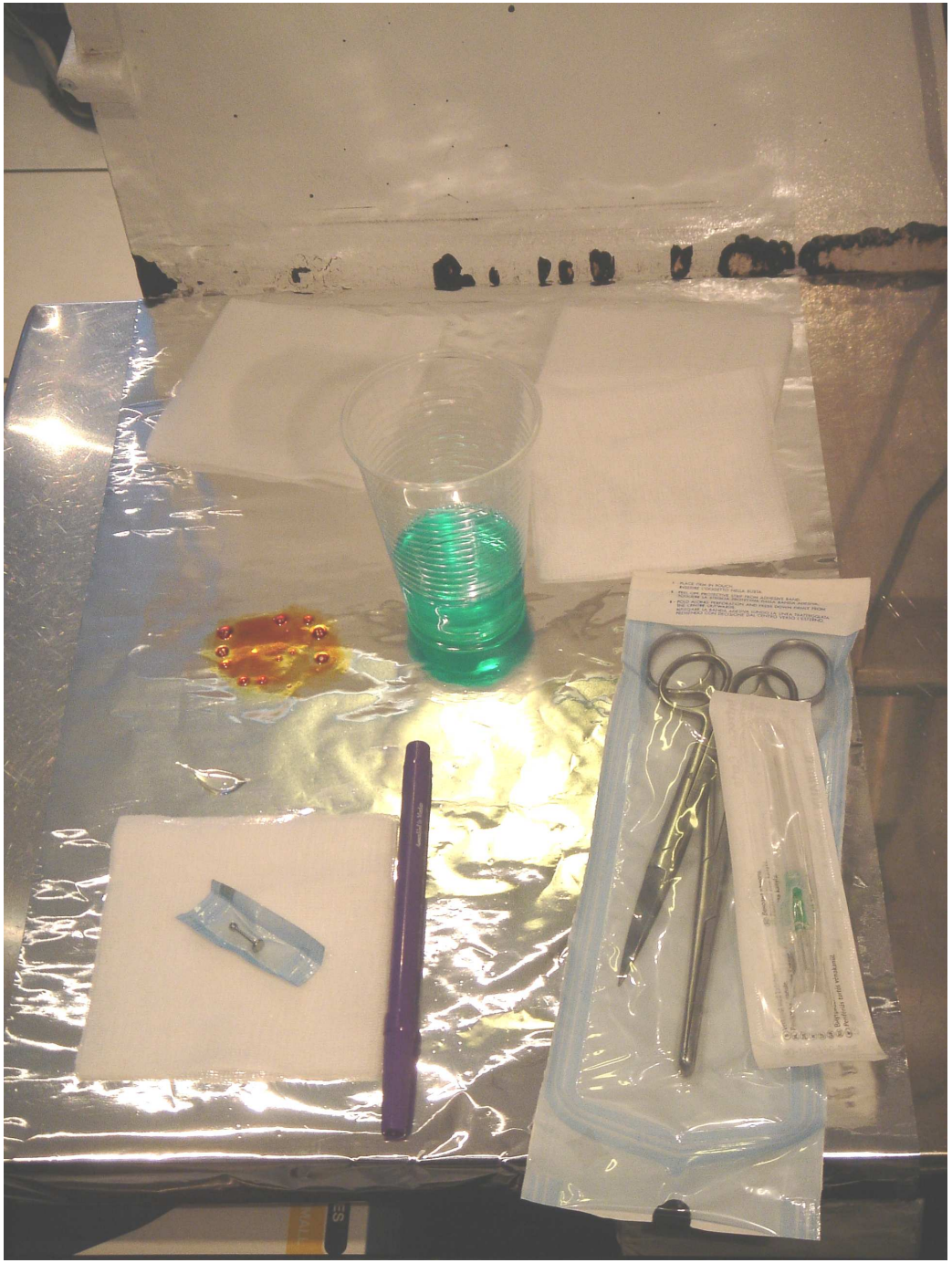

Set de piercing + bain de bouche

Désinfection de la zone à percer

Marquage au feutre de la zone à percer

Application de la pince, préparation du piercing

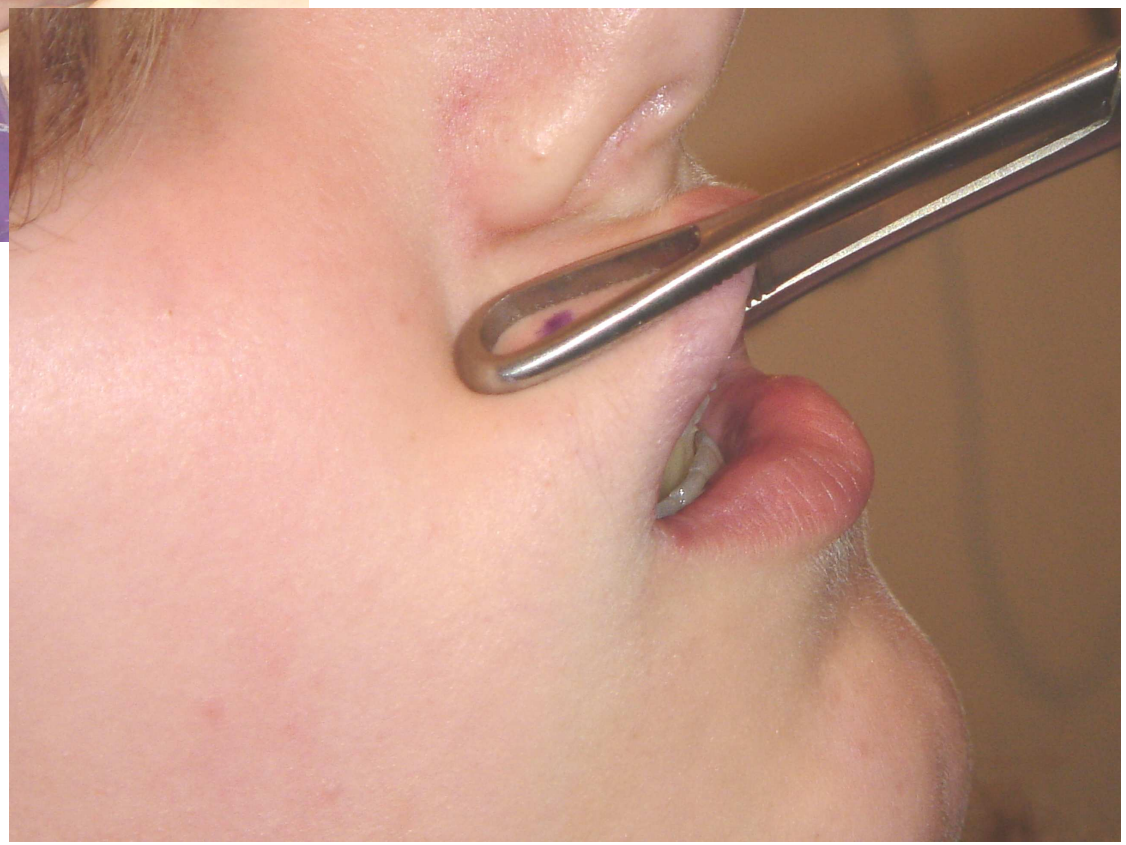

Le piercing est réalisé au cathéter, celui-ci sert ensuite à la mise en place du bijou

Le bijou est placé puis fermé grâce à un pas de vis.

La zone est nettoyée avec un coton-tige imprégné d'une solution antiseptique

Les soins recommandés :

Bain de bouche 3 x jour

Nettoyage du piercing à la Biseptine®

3 x jour

Manipuler le piercing chaque jour au moment des soins